



# TEAM



1991. - 2013.  
Graditelji s tradicijom

INFORMATIVNI LIST TVRTKE TEAM d.d. AKOVEC | BROJ 42 | LIPANJ 2013. | GODINA XIX



HOTEL SANFIOR I DEPADANSA LANTERNA, RABAC



**REKONSTRUKCIJA STAMBENE GRA EVINE, Nedeliš e**  
Investitor: Novak Mira, Nedeliš e

**IZVO ENJE POTPORNIH ZIDOVA STAMBENE GRA EVINE,**  
Gra ansko Borje, Zagreb  
Investitor: IKS PAVI d.o.o., Sesvete

**IZGRADNJA SPORTSKO REKREACIJSKOG PARKA TRATE,**  
Nedeliš e  
Investitor: Nekretnine Nedeliš e d.o.o., Nedeliš e

**IZVO ENJE GRA EVINSKO-OBRTNI KIH RADOVA NA**  
**REKONSTRUKCIJI GRA EVINE ZA PRERADU MESA,** akovec  
Investitor: Perutina Ptuj-PIPO d.o.o. akovec

**IZVO ENJE RADOVA NA OBJEKTU INDIVIDUALNE**  
**STAMBENE GRA EVINE,** Padine  
Investitor: Marko Augustinovi , Zagreb

**IZVO ENJE RADOVA NA GRA EVINI,** Savska Ves  
Investitor: Servis za iš enje EKO, akovec

**IZGRADNJA STAMBENO POSLOVNE GRA EVINE, STROJARSKA**  
**ULICA - I. II. i III. FAZA,** Zagreb  
Investitor: VMD Promet d.o.o., Zagreb

**IZGRADNJA STAMBENE GRA EVINE,** Bregana  
Investitor: DIV, Tomislav Debeljak

**REKONSTRUKCIJA PEKARE,** Oroslavje  
Investitor: akove ki mlinovi d.d., akovec

**IZGRADNJA POLJOPRIVREDNE LJEKARNE,** Koprivnica  
Investitor: KTC d.d., Križevci

**IZRADA I MONTAŽA PREFABRICIRANE AB**  
**KONSTRUKCIJE NA GRA EVINI PROIZVODNJA-BRAVARSKA**  
**MONTAŽA, ZAVARIVANJE I STROJNA OBRADA ELI NIH**  
**SKLOPOVA I IZGRADNJA PROIZVODNE GRA EVINE I**  
**NADSTREŠNICE TE DOGRADNJA OTVORENE NADSTREŠNICE ZA**  
**SUŠENJE GLINE,** Šenkovec  
Investitor: Eko Me imurje d.d., Šenkovec



**POSLOVNA GRA EVINA,** Draškovec  
Investitor: AVM d.o.o. Draškovec

**REKONSTRUKCIJA GRA EVINE ZA DRUŠTVENE**  
**DJELATNOST,** Strahoninec  
Investitor: Op ina Strahoninec, Strahoninec

**MODERNIZACIJA BENZINSKIH POSTAJA INA-**  
Velika Mlaka, sjever i jug, Karlovac-Dubobac, Duga  
Resa, Kantrida sjever i jug, Žurkovo i Vežica  
Investitor: INA-industrija nafte d.d., Zagreb

**REKONSTRUKCIJA I DOGRADNJA TRGOVA KOG**  
**CENTRA S IZGRADNJOM BENZINSKE POSTAJE,**  
Daruvar  
Investitor: KTC d.d., Križevci

**RADOVI NA DEPADANSI LANTERNA I HOTELU**  
**SANFIOR,** Rabac  
Investitor: Riviera Adria d.d., Pore

**STAMBENO-POSLOVNE GRA EVINE G1, G2, G3, G4**  
i G5, Sesvete  
Investitor: RB supermetali d.o.o., Sesvete

**URE ENJE FORD SALONA I SERVISA - PC**  
**HEINZLOVA,** Zagreb  
Investitor: Auto Hrvatska d.d. Zagreb

**REKONSTRUKCIJA GRA EVINE DRUŠTVENE**  
**NAMJENE,** Prelog  
Investitor: Grad Prelog, Prelog

**URE ENJE DVORIŠTA,** akovec  
Investitor: Bioinstitut d.o.o. akovec

**REKONSTRUKCIJA PODA MAŠ ARE,** akovec  
Investitor: Mesna industrija VAJDA d.o.o., akovec



Informativni list tvrtke TEAM d.d.  
Broj 42, lipanj 2013.  
Izdava : TEAM d.d. akovec, D. Cesari a 5  
Za izdava a: Josip Švenda  
Uredništvo: Nera Horvat, Igor Hoblaj  
Fotografije: Arhiv Team • Naklada: 400 primjeraka  
Oblikovanje i priprema: TEAM d.d. • Tisak: Letis d.o.o.

# NEKRETNINE

... prodaja ... stanova, apartmana, poslovnih prostora, građevina, zemljišta ...

## ČAKOVEC



Poslovne građevina  
Preloška 44 i 46  
/uredi, kafi, skladišta/

PRODAJA ILI NAJAM

Površina objekata: 1.247 m<sup>2</sup>  
Površina zemljišta: 2.861 m<sup>2</sup>

## SESVETE



Zgrada A5

SESVETE  
naselje Sopnica Jelkovec

U sklopu stambeno-poslovne  
građevine

POSLOVNI PROSTORI

3 poslovna prostora /rohbau izvedba/  
(120, 87 i 48 m<sup>2</sup>)

## UMAG



MOELA  
Stambena građevina

USELJIVO - NOVOGRADNJA  
stanovi površine od 51 - 66 m<sup>2</sup>

## UMAG



Stambeno poslovna  
građevina POZIOI - CENTAR

USELJIVO - NOVOGRADNJA  
- stanovi na I katu površine  
od 69 - 75 m<sup>2</sup>  
- poslovni prostori površine  
54 i 92 m<sup>2</sup>  
- vanjska i garažna parkirna  
mjesto

## VILLA MEGA, Bašanija



Apartmanska  
građevina  
- 7 km od Grada Umaga

Površina zemljišta 943 m<sup>2</sup>  
Površina objekta 364 m<sup>2</sup>  
/etažirano/

## POREČJE, Gulići



Višeobiteljske kuće  
naselje Gulići  
ZGRADA C i D

USELJIVO - NOVOGRADNJA

- stanovi površine  
od 70 - 110 m<sup>2</sup>

## BUJE

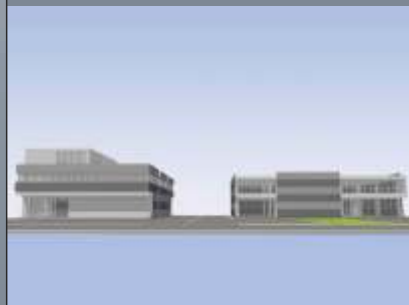

Građevinsko zemljište  
2.600 m<sup>2</sup>

prodaja s uključivim građevnim  
na temelju zahtjeva zainteresiranog  
invenitora (gospodarsko-servisna  
zona)

## BUJE



Poslovni prostor  
/uredi na II i III katu,  
ukupne površine 313 m<sup>2</sup>

PRODAJA ILI NAJAM

■ INFO ... 091/360 1550, 091/364 3686 www.team.hr ■